(19) Евразийское патентное ведомство

(21) 200200150 (13) A1

(12) ОПИСАНИЕ ИЗОБРЕТЕНИЯ К ЕВРАЗИЙСКОЙ ЗАЯВКЕ

(43) Дата публикации заявки:
2002.08.29

(22) Дата подачи заявки:
1999.09.01

(51)[7] **G 07F 7/10, 19/00**
G 06F 17/60

(54) ДИНАМИЧЕСКАЯ КОНВЕРСИЯ ВАЛЮТ ДЛЯ СИСТЕМ ПЛАТЕЖЕЙ ПО КАРТОЧКАМ

Приоритетные данные:

(31) **S990584**

(32) **1999.07.12**

(33) **IE**

(86) **PCT/IE 99/00088**

(87) **WO 01/04846 2001.01.18**

(71) Заявитель:
МЭЙНЛАЙН КОРПОРЕЙТ ХОЛДИНГС ЛИМИТЕД (IE)

(72) Изобретатель:
Барри Джерард Дж. (IE)

(74) Представитель:
Медведев В.Н., Павловский А.Н. (RU)

(57) Настоящее изобретение относится к системам платежей по карточкам для использования в условиях множества валют. В частности, в настоящем изобретении предлагается система и способ для идентификации подходящей валюты для отдельных сделок, проводимых с использованием системы платежей по карточкам, включающие этапы идентификации (50) кода-идентификатора (60(1-n)) из платежной карточки и определения (52) из кода-идентификатора (60(1-n)) подходящей валюты (61(1-n)) для сделки с использованием платежной карты. Код-идентификатор предпочтительно представляет собой часть номера платежной карточки. Сделка может быть обработана (54) в подходящей валюте, либо суммы сделки могут быть отображены в подходящей валюте в информационных целях.

Международная заявка была опубликована вместе с отчетом о международном поиске.

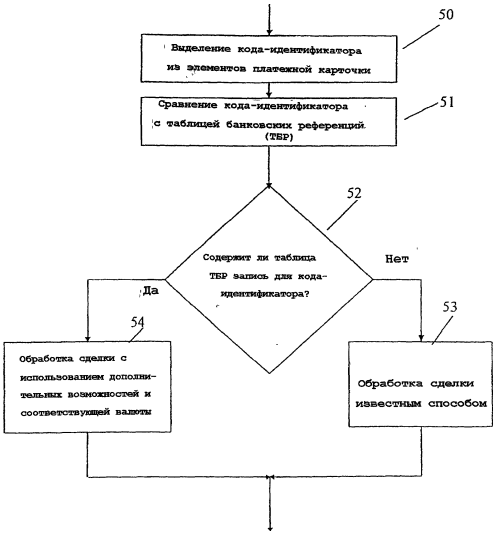

200200150 A1

200200150 A1